

MODULARIO
F. - ng. rend. - 497



MINISTERO DELLE FINANZE
DIREZIONE GENERALE DEL CATASTO E DEI SERVIZI TECNICI ERARIALI

MOD. B (Nuovo Catasto Edilizio Urbano)

Lire
200

NUOVO CATASTO EDILIZIO URBANO

(R. DECRETO-LEGGE 13 APRILE 1930, N. 652)

Planimetria dell'immobile situato nel Comune di TEULADA Via PIAZZA MAZZINI n° 13

Ditta

Allegata alla dichiarazione presentata all'Ufficio Tecnico Erariale di CAGLIARI

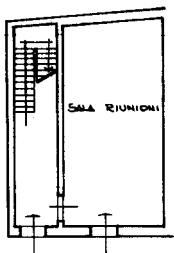

PIANO TERRA

Hm. 3.20

Piazza Mazzini

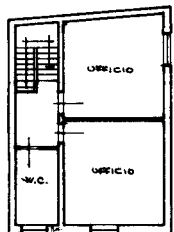

PRIMO PIANO

H=3.20

Piazza Mazzini

ORIENTAMENTO

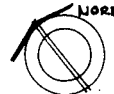

SCALA DI 1:200

SPAZIO RISERVATO PER LE ANNOTAZIONI D'UFFICIO

DATA
PROT. N°

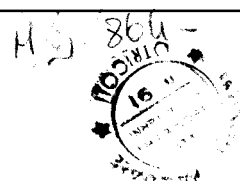

Compilata dal GEOM. PASQUALE
(Titolo, nome e cognome del tecnico)

LEONELLI

Iscritto all'Albo dei GEOMETRI

della Provincia di VERBA

DATA SETTEMBRE 1989

Firma: Yvon Leonelli

Catasto dei Fabbricati - Situazione al 28/06/2016 - Comune di TEULADA (L.154) - < Sez. Urb.: H - Foglio: 2 - Particella: 864 - Subalterno: 0 >
PIAZZA GIUSEPPE MAZZINI n. 13 piano: T-I;

10 metri

Ultima planimetria in atti